KOORDINANČNÍ SITUACE STAVBY

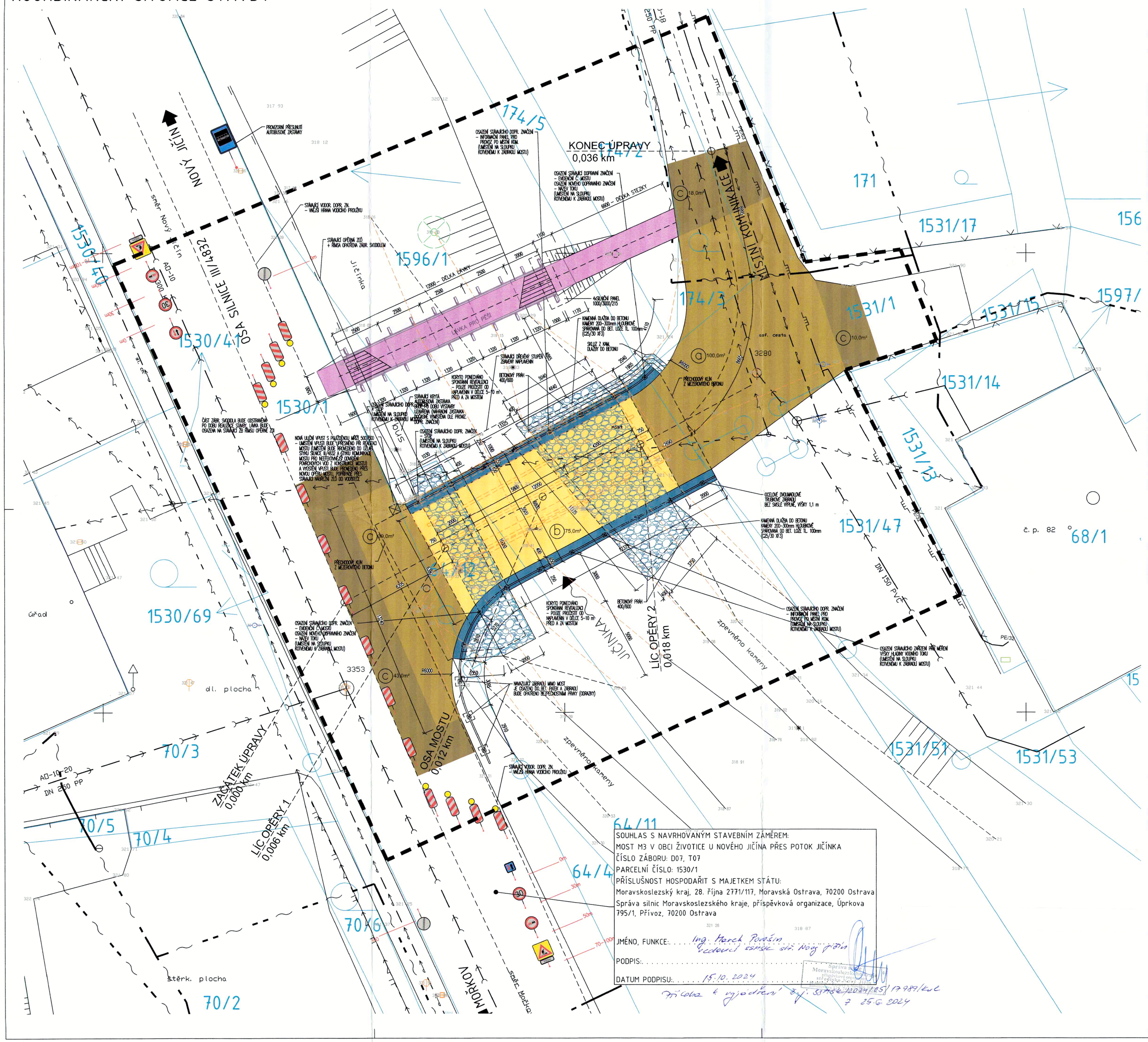

LEGENDA ČAR

- POLOHOPIS
- OCELOVÉ SVODIDLO
- HRANICE PARCELY KATASTRU NEMOVITOSNÍ
- 1441/1 – PARCELNÍ ČÍSLO KN
- PŮVODNÍ KONSTRUKCE A SOUČÁSTI MOSTU
- OBVOD HRANICE STAVENIŠTĚ

LEGENDA ZNAČEK INŽENÝRSKÝCH SÍTÍ

LEGENDA ZNAČEK STÁVAJÍCÍCH INŽENÝRSKÝCH SÍTÍ

- ZAMĚŘENÝ PRŮBĚH KABELU – CETIN, a.s., 4M ROŽNOV spol. s r.o(OIIS TKR Životice u Nového Jičína)
- NADZEMNÍ VEDENÍ NN (DO 1kV) – ČEZ DISTRIBUCE, a.s.
- KANALIZACE SPLAŠKOVÁ – SmVaK Ostrava a.s.
- STL PLYNOVOD – GRIDSERVICES, s.r.o (GasNet, s.r.o.)
- VODOVOD – DN100 – Obec Životice u Nového Jičína

LEGENDA PLOCH

- PLOCHA VYMEZUJÍCÍ NOVOU KONSTRUKCI ŘÍMS
- PLOCHA VYMEZUJÍCÍ OPEVNĚNÍ VODNÍHO TOKU V BLÍZKOSTI SPODNÍ STAVBY MOSTU
- ÚPRAVA KOMUNIKACE – SKLADBA NA MOSTĚ – 75 m²
- ÚPRAVA KOMUNIKACE – VÝMĚNA CELÉ SKLADBY KOMUNIKACE – 39 × 100 = 139 m²
- ÚPRAVA KOMUNIKACE – VÝMĚNA OBRUSNÉ VRSTVY KOMUNIKACE V TL.40mm – 4,3 × 10 × 18 = 71 m²

(a) SKLADBA VRSTEV VOZOVKY

ASFALTOVÝ BETON PRO OBRUSNÉ VRSTVY POZLE ČSN EN 13108-1		ACO 11+ 40mm
SPOJOVACÍ POSTŘIK BALZM – ZÁVODNÍ MNOŽSTVÍ POLMA 0,3 kg/m²		
ASFALTOVÝ BETON PRO LOŽNÍ VRSTVY POZLE ČSN EN 13108-1		ACL 16+ 60mm
SPOJOVACÍ POSTŘIK BALZM – ZÁVODNÍ MNOŽSTVÍ POLMA 0,3 kg/m²		
ASFALTOVÝ BETON PRO PODKLADNÍ VRSTVY POZLE ČSN EN 13108-1		ACP 16+ 50mm
INFILTRAČNÍ POSTŘIK – ZÁVODNÍ MNOŽSTVÍ POLMA 0,3 kg/m²		
ZÁLIVNÍ NA 10MPa		
ŠTĚRKODRŤ FR. 0–32	ŠA	150mm
ZÁLIVNÍ NA 20MPa		
ŠTĚRKODRŤ FR. 0–32	ŠA	150mm
ZÁLIVNÍ PODKLADU	MA 45MPa	

(b) SKLADBA VRSTEV VOZOVKY NA MOSTĚ

ASFALTOVÝ BETON PRO OBRUSNÉ VRSTVY POZLE ČSN EN 13108-1		ACO 11+ 40mm
SPOJOVACÍ POSTŘIK BALZM – ZÁVODNÍ MNOŽSTVÍ POLMA 0,3 kg/m²		
ASFALTOVÝ BETON PRO ODFRÁNĚNÍ VRSTVY POZLE ČSN EN 13108-1		ACO 11+ 50mm
MOSTNÍ DESKA (OCELOBETONOVÁ JEDNOSTRANNÁ (NAP)		
PEŽEBÍS MOSTA		
NOSNÁ KONSTRUKCE		

(c) SKLADBA VRSTEV VOZOVKY

ASFALTOVÝ BETON PRO OBRUSNÉ VRSTVY POZLE ČSN EN 13108-1		ACO 11+ 40mm
SPOJOVACÍ POSTŘIK BALZM – ZÁVODNÍ MNOŽSTVÍ POLMA 0,5 kg/m²		
STÁVAJÍCÍ SKLADBA VOZOVKY		

SOUHLAS S NAVRHOVANÝM STAVEBNÍM ZÁMĚREM:
MOST M3 V OBCI ŽIVOTICE U NOVÉHO JIČÍNA PŘES POTOK JIČÍNKA
ČÍSLO ZÁBORU: D07, T07
PARCELNÍ ČÍSLO: 1530/1
PŘÍSLUŠNOST HOSPODAŘIT S MAJETKEM STÁTU:
Moravskoslezský kraj, 28. října 2771/117, Moravská Ostrava, 70200 Ostrava
Správa silnic Moravskoslezského kraje, příspěvková organizace, Úprkova 795/1, Přívoz, 70200 Ostrava

JMÉNO, FUNKCE:. . . . . Ing. Marek Poráčin, vedoucí střediska stř. Nový Jičín
PODPIS:. . . . . .
DATUM PODPISU:. 15.10.2024

Správa silnic Moravskoslezského kraje, příspěvková organizace, Úprkova 795/1, 70200 Ostrava

Příloha k vyjádření č.j.: SSMSL/2024/185/17989/kvl ze 25.6.2024

HLAVNÍ PROJEKTANT	MSS – PROJEKT SÍDLO SPOLEČNOSTI: PRAHA 4, MICHLE, MICHELSKÁ 580/63 PSČ 14100 PROJEKČNÍ KANCELÁŘ: ZEROTINOVA 992, 755 01 VSETÍN IČ: 26849836 EMAIL: SEKRETARIAT@MSS-PROJEKT.CZ WWW.MSS-PROJEKT.CZ	INVESTOR Obec Životice u Nového Jičína Životice u Nového Jičína 2 742 72 Mořkov
HLAVNÍ INŽENÝR PROJEKTU	ING. MARTIN MYNAŘÍK	PROFESE
ZODPOVĚDNÝ PROJEKTANT	ING. MARTIN MYNAŘÍK	
VYPRACOVAL	ING. PAVEL JIRÁSKA	
KONTROLOVAL	ING. MARTIN MYNAŘÍK	
MÍSTO STAVBY	k. ú. Životice u Nového Jičína	

NÁZEV STAVBY REKONSTRUKCE MOSTU M3 V OBCI ŽIVOTICE U NOVÉHO JIČÍNA		STUPEŇ	DUSP
		DATUM	02/2024
		FORMÁT	8xA4
NÁZEV PROJEKTOVÉ ČÁSTI C-SITUAČNÍ VÝKRESY		MĚŘÍTKO	1:100
		Č. ZAKÁZKY	-
NÁZEV OBJEKTU -	ČÁST: C	OBJEKT: -	PARÉ
NÁZEV ČÁSTI DOKUMENTACE OBJEKTU -			
NÁZEV PŘÍLOHY KOORDINAČNÍ SITUACE STAVBY	Č.: -	Č.PŘÍLOHY: C.03	